

TARIFA GAS
08.2024

FONTANERÍA | CALEFACCIÓN | CLIMATIZACIÓN



ÍNDICE

GAS

01. ARMARIOS REGULACIÓN GAS NATURAL	06
02. REGULADORES	09
03. INSTALACIÓN GLP	10
04. VÁLVULAS DE GAS	11
05. ACCESORIOS GAS NATURAL	12
06. ELECTROVÁLVULAS Y DETENCIÓN	12
07. COMPLEMENTOS DE GAS	13
CONDICIONES DE VENTA	15

01. ARMARIOS DE REGULACIÓN DE GAS NATURAL

APLICACIONES

- Los **ARMARIOS DE REGULACIÓN DE GAS NATURAL** aseguran que el suministro de gas de la instalación receptora se produzca bajo unas condiciones de presión y caudal constantes proporcionando la máxima seguridad de la instalación.
- Especializados en **SISTEMAS DE RECEPCIÓN DOMÉSTICOS** semi-industriales e industriales.

*Los armarios MPB están fabricados bajo las normas UNE-EN-60670 y UNE-EN-60404.

*Los armarios MPA están fabricados bajo las normas UNE-EN-60670 y UNE-EN-60410.

CARACTERÍSTICAS

- Disponibles para gran variedad de caudales.
- Entradas para PE 20, PE 32 y casquillos de acero o cobre.
- Múltiples presiones de salida.
- Conjuntos disponibles con y sin armario.
- Posibilidad de configuraciones específicas adaptadas al cliente.

PRESIÓN DE ENTRADA

- MPB: 0,4 - 5 bar.
- MPA: 0,05 - 0,4 bar.
- BP: < 0,05 bar

ARMARIOS DE REGULACIÓN MPB

ARMARIO A-6, CAUDAL 6 M³/H, 1 CONTADOR G-4

CARACTERÍSTICAS

- CAUDAL MÁXIMO: 6 m³/h.
- PRESIÓN DE SALIDA: 21, 55, 100 y 150 mbar.
- CONEXIÓN DE ENTRADA para PE 20 y PE 32.
- SOPORTE para un contador tipo G-4.
- DIMENSIONES: 536 x 520 x 230 mm.
- Disponibles con y sin ARMARIO de poliéster.

COMPONENTES

- Válvula Monobloc DN-15 PN-5 PE-20, 32 STH.
- Filtro recto A6 (L=122 mm.) Ent.TL 3/4"- Sal. 3/4".
- REGULADOR MPB Q=6 N m³/h.
- Válvula Boston gas PN-5 M x T 7/8" escuadra (M).
- Soporte contador G-4 galvanizado.
- Válvula Interr. MÍNIMA 13 mbar VIS MIN 7/8".
- Salida Curva A-6, T-7/8" x T-1" (H).
- Armario 536 x 520 x 230 mm.
- Toma presión Peterson R=1/4".



* Producto certificado por AENOR

REFERENCIA	ENTRADA	PS (MBAR)	VIS MAX (MBAR)	VIS MIN (MBAR)	VAS (MBAR)	ARMARIO	CERTIFICACIÓN AENOR	PRECIO
*110001	PE 20	21	70	10-15	45	SI	Certificado	375,48 €
*110002	PE 32	21	70	10-15	45	SI	Certificado	375,48 €
*110003	PE 20	100	250	10-15	200	SI	Certificado	375,48 €
*110004	PE 32	100	250	10-15	200	SI	Certificado	375,48 €
110005	PE 20	21	70	10-15	45	NO	-	284,85 €
110006	PE 32	21	70	10-15	45	NO	-	284,85 €
110009	PE 20	150	300	10-15	250	SI	-	375,48 €
110010	PE 32	150	300	10-15	250	SI	-	375,48 €
110013	PE 32	55	125	10-15	80	SI	-	375,48 €
110015	PE 20	55	125	10-15	80	SI	-	375,48 €

ARMARIO A-25, CAUDAL 25 M³/H

CARACTERÍSTICAS

- CAUDAL MÁXIMO: 25 m³/h.
- PRESIÓN DE SALIDA: 21, 55, 100, 150 y 300 mbar.
- CONEXIÓN DE ENTRADA para PE 20 y PE 32.
- CONEXIÓN DE SALIDA tuerca loca 1 1/2"
- SOPORTE para un contador tipo G-4.
- DIMENSIONES: 350 x 485 x 195 mm.
- Disponibles con y sin ARMARIO de poliéster.
- Posibilidad entrada CASQUILLOS Cu-28 y Ac-1".

COMPONENTES

- Válvula Monobloc DN-15 PN-5 PE-20, 32 STH.
- Toma de presión Peterson R=1/4".
- Filtro Recto A6 (L=122 mm.) Ent.TL 3/4" - Sal. TL3/4".
- REGULADOR MPB Q=25 N m³/h.
- Válvula Boston Gas PN-5 MxM 1 1/4".
- Colector Cu. Armario A-25 (M).
- Armario 350 x 485 x 195 mm.



* Certificado por AENOR



REFERENCIA	ENTRADA	PS (MBAR)	VIS MAX (MBAR)	VIS MIN (MBAR)	VAS (MBAR)	ARMARIO	CERTIFICACIÓN AENOR	PRECIO
*110100	PE 20	21	70	10-15	45	SI	Certificado	424,11 €
*110101	PE 32	21	70	10-15	45	SI	Certificado	424,11 €
*110104	PE 20	55	125	NO	80	SI	Certificado	424,11 €
*110105	PE 32	55	125	NO	80	SI	Certificado	424,11 €
110106	PE 20	55	125	NO	80	NO	-	244,30 €
110107	PE 32	55	125	NO	80	NO	-	244,30 €
*110108	PE 20	100	250	NO	200	SI	Certificado	424,11 €
*110109	PE 32	100	250	NO	200	SI	Certificado	424,11 €
*110112	PE 20	150	300	NO	250	SI	Certificado	424,11 €
*110113	PE 32	150	300	NO	250	SI	Certificado	424,11 €

ARMARIO A-50, CAUDAL 50 M³/H

CARACTERÍSTICAS

- CAUDAL MÁXIMO: 50 m³/h.
- PRESIÓN DE SALIDA: 21, 55, 100, 150 y 300 mbar.
- CONEXIÓN DE ENTRADA para PE 20 y PE 32.
- CONEXIÓN DE SALIDA tuerca loca 2 1/2"
- DIMENSIONES: 536 x 520 x 230 mm.
- Disponibles con y sin ARMARIO de poliéster.
- Posibilidad entrada CASQUILLOS Cu-28 y Ac-1".

COMPONENTES

- Válvula Monobloc DN-15 PN-5 PE-20, 32 STH.
- Toma presión Peterson R=1/4".
- Filtro a escuadra A-25/50 3/4" TL - 3/4" TL.
- REGULADOR MPB Q=50 Nm.
- COLECTOR Cu. ARMARIO +A-50+ (M).
- Válvula Boston gas PN-5 MxM 2".
- Doble tuerca precintable Cu. 2"x2 1/2" (H).
- Armario 536 x 520 x 230 mm.



REFERENCIA	ENTRADA	PS (MBAR)	VIS MAX (MBAR)	VIS MIN (MBAR)	VAS (MBAR)	ARMARIO	PRECIO
110140	PE 20	21	70	10-15	45	SI	621,90 €
110141	PE 32	21	70	10-15	45	SI	621,90 €
110144	PE 20	55	125	NO	80	SI	621,90 €
110145	PE 32	55	125	NO	80	SI	621,90 €

ARMARIOS DE REGULACIÓN MPA

ARMARIO A-6, CAUDAL 6 M³/H, 1 CONTADOR G-4

CARACTERÍSTICAS

- CAUDAL MÁXIMO: 6 m³/h.
- PRESIÓN DE ENTRADA:
 - A-6 con mín: inferior a 150 mbar.
 - A-6 con máx y mín: de 150 a 400 mbar.
- PRESIÓN DE SALIDA: 22 mbar.
- CONEXIÓN de entrada para PE 20 y PE 32.
- DIMENSIONES: 350 x 485 x 195 mm.
- Disponible con FILTRO.
- Disponibles con y sin ARMARIO.
- Armario de POLIÉSTER



COMPONENTES

- Válvula Monobloc DN-15 PN-5 PE-20 , 32 STH.
- Toma presión Peterson R=1/4".
- Filtro Ent. TL 3/4" x Sal. M 3/4".
- REGULADOR Q=6 N m³/h MPA.
- Adaptador T-7/8" x T/Sold. x 22 mm (Cu).
- Soporte contador G4 galvanizado.
- Armario 350 x 485 x 195 mm.

REFERENCIA	ENTRADA	PS (MBAR)	VIS MAX (MBAR)	VIS MIN (MBAR)	ARMARIO	PRECIO
110690	PE 20	22	NO	SI	SI	260,00 €
110694	PE 32	22	NO	SI	SI	260,00 €

ARMARIO A-10, CAUDAL 10 M³/H, 2 CONTADORES G-4

CARACTERÍSTICAS

- SOPORTES dos contadores G-4 Galvanizado.
- CAUDAL MÁXIMO: 10 m³/h.
- PRESIÓN DE ENTRADA:
 - A-10 con mín: inferior a 150 mbar.
 - A-10 con máx y mín: de 150 a 400 mbar.
- PRESIÓN DE SALIDA: 22 mbar.
- CONEXIÓN de entrada para PE 20 y PE 32.
- DIMENSIONES: 700 x 520 x 195 mm.
- Disponible con FILTRO.
- Disponibles con y sin ARMARIO.



*No incluye VAS.

COMPONENTES

- Válvula Monobloc DN-15 PN-5 PE-20 , 32 STH.
- Toma presión Peterson R=1/4".
- Filtro AR. *a* Ent. T-3/4" x Sal. M-3/4"
- Colector Cu, MPA-10
- Válvula Boston gas PN-5 MxT 3/4 Escua. (M)
- REGULADOR Q=6 N m³/h MPA.
- Soporte contador G-4 galvanizado.
- Adaptador T-7/8" x T/SOLD. x 22 mm. (Cu.).
- Armario 700 x 520 x 195 mm.

REFERENCIA	ENTRADA	PS (MBAR)	VIS MAX (MBAR)	VIS MIN (MBAR)	ARMARIO	PRECIO
110730	PE 20	22	NO	10-15	SI	449,64 €
110734	PE 32	22	NO	10-15	SI	451,08 €

02. REGULADORES

REGULADORES G.L.P. SP-4 Y SP-8



Salida fija baja presión, con llave de corte y seguridad.

REFERENCIA	PE MÁX. (KG/CM ²)	PS (G/CM ²)	Q (KG/H)	CONEXIÓN ENTRADA Y DE SALIDA	PRECIO
030172	0,5 a 1,75	37	4	Macho M20x1,50	36,30 €
030174	0,5 a 1,75	37	8	Macho M20x1,50	51,30 €

ADAPTADOR SALIDA LIBRE RSL



Para botella doméstica de butano o propano

REFERENCIA	CONEXIÓN DE SALIDA	PRECIO
030537	Macho 21,8	14,10 €

REGULADOR NG6 ESCUADRA

Reguladores de abonado recto y escuadra, con VIS mín.



Con MOP ≤ 0,4 bar y VIS mín de rearme automático incorporado.
Fabricados según la UNE 60402-1. Protegidos contra la lluvia según UNE 60670-4:2014.
· Pe máx: 400 mbar.
· VIS mín: rearme automático.
· Caudal: 6 Nm³/h gas natural.

REFERENCIA	PS (MBAR)	CONEXIÓN ENTRADA Y DE SALIDA	PRECIO
160070KP	20	3/4" M - 7/8" TL	19,65 €

REGULADOR RBP-30

Regulador salida fija baja presión (BOQUILLA)



Fabricados según UNE EN 12864. Conexión a manguera de 10 mm de diámetro interno.
Sistema de acople rápido a la válvula.
· Regulador salida fija: 30 g/cm²
· Consumo: 2 kg/h de propano.

REFERENCIA	CONEXIÓN DE SALIDA	PRECIO
030536	Boquilla	11,35 €

BATERÍA COLECTORA DE GLP 2+2

- 1 Inversor Automático E-S M20x150 / Inversor Manual E-S M20x150
- 2 Limitador Novacomet M20x150 / Lim. para depósitos GLP M20x150
- 3 Doble Tuerca 20x150
- 4 Válvula esfera automática con muelle 20x150
- 5 Batería colectora para botellas 2+2
- 6 (x4) Válvula antirretorno para baterías de botella M-H 20x150
- 7 (x4) Liras de alta presión GLP
- 8 Regulador baja presión de salida fija E-T20X150 S-M20x150
- 9 (x4) Adaptador de salida libre S-21,8 Izq

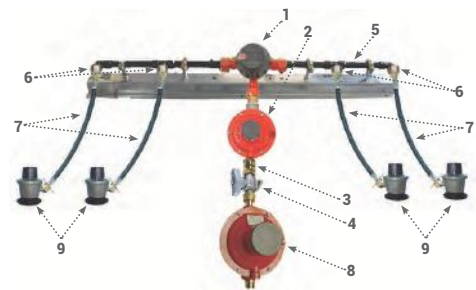

03. INSTALACIÓN GLP

LIMITADOR DE PRESIÓN MODELO 964

Conexión entrada: tuerca loca.
Conexión salida: macho.



REFERENCIA	PE MÁX. (KG/CM ²)	PS (G/CM ²)	Q (KG/H)	CONEXIÓN ENTRADA Y DE SALIDA	PRECIO
030344	2 a 19,3	1,75	10	M20x1,50	26,25 €

INDICADOR VISUAL MODELO 974

Magiscopio visor.



REFERENCIA	CONEXIÓN ENTRADA Y DE SALIDA	PRECIO
030327	Macho M20x1,50	21,95 €

INVERSOR AUTOMÁTICO CON LIMITADOR INCORPORADO MODELO 924 CL

Conexión salida: macho.



REFERENCIA	PE MÁX. (KG/CM ²)	PS (G/CM ²)	Q (KG/H)	CONEXIÓN ENTRADA Y DE SALIDA	PRECIO
030318	2 a 19,3	1,5	8	M20x1,50	86,90 €

VÁLVULA ANTIRRETORNO MODELO AS-20

Impide la circulación del
gas en sentido inverso.

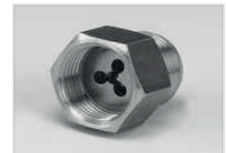

REFERENCIA	CONEXIÓN ENTRADA	CONEXIÓN SALIDA	PRECIO
050151S	M. M20x1,50	H. M20x1,50	6,27 €

INVERSOR AUTOMÁTICO SIN LIMITADOR MODELO 924

Conexión entrada y salida: macho.



REFERENCIA	PE MÁX. (KG/CM ²)	PS (G/CM ²)	Q (KG/H)	CONEXIÓN ENTRADA Y DE SALIDA	PRECIO
030314	2 a 19,3	1,5	8	M20x1,50	70,40 €

LIRAS PARA BOTELLAS GLP - SAK

Liras no metálicas.
UNE 16436-2 (UNE 60712-3).



REFERENCIA	L (MM)	CONEXIÓN ENTRADA	CONEXIÓN SALIDA	PRECIO
050030-IL	420	21,8	M 20x1,50	10,65 €
050031-IL	500	21,8	M 20x1,50	11,75 €
050032-IL	720	21,8	M 20x1,50	13,10 €

INVERSOR AUTOMÁTICO SIN LIMITADOR, CON INDICADOR VISUAL MODELO 924 T

Conexión entrada y salida: macho.



REFERENCIA	PE MÁX. (KG/CM ²)	PS (G/CM ²)	Q (KG/H)	CONEXIÓN ENTRADA Y DE SALIDA	PRECIO
030320	2 a 19,3	3	20	M20x1,50	100,10 €

TE RAMPA Y CODO RAMPA



REFERENCIA	CONEXIÓN ENTRADA Y DE SALIDA	PRECIO
04001 (CODO)	12/150	3,65 €
03901 (TE)	12-M20/150	3,58 €

04. VÁLVULAS DE GAS

LLAVE DE MARIPOSA M-M

UNE-EN 331 y UNE 60718



REFERENCIA	MEDIDAS	PRECIO
7800101000	20/150- 20/150 DN10	9,85 €
7800101100	1/2-1/2 DN10	7,46 €
7800101200	3/4-3/4 DN15	10,36 €
7800101300	1-1 DN20	16,95 €

LLAVE DE MONTANTE O LÍNEA CON PALANCA M-M

UNE-EN 331 y UNE 60718



REFERENCIA	MEDIDAS	PRECIO
7800100100	1/2-1/2 DN10	7,11 €
7800100200	3/4-3/4 DN15	10,57 €
7800100300	1-1 DN20	16,95 €
7800100400	1 1/4-1 1/4 DN25	27,87 €
7800100500	1 1/2-1 1/2 DN32	41,08 €
7800100600	2-2 DN40	74,71 €

LLAVE CONTADOR ESCUADRA MARIPOSA M-H

UNE-EN 331 y UNE 60718



REFERENCIA	MEDIDAS	PRECIO
7810181200	3/4 - 3/4 DN15	15,72 €

LLAVE CONTADOR RECTA MARIPOSA M-H

UNE-EN 331 y UNE 60718



REFERENCIA	MEDIDAS	PRECIO
7810171200	3/4 - 3/4 DN15	14,25 €

LLAVE CONTADOR ESCUADRA CON PALANCA M-H

UNE-EN 331 y UNE 60718



REFERENCIA	MEDIDAS	PRECIO
7810180200	3/4 - 3/4 DN15	16,18 €

LLAVE RECTA CONTADOR CON PALANCA M-H

UNE-EN 331 y UNE 60718



REFERENCIA	MEDIDAS	PRECIO
7810170200	3/4 - 3/4 DN15	14,25 €

LLAVE INTERIOR SOLDAR, PATAS, CON BLOQUEO Y CROMADA

UNE-EN 331 y UNE 60718



REFERENCIA	MEDIDAS	PRECIO
7820145100	20/150- 20/150 DN10	15,95 €
7820145120	20/150- 20/150 DN12	15,95 €

LLAVE CON LIMITADOR DE CAUDAL INTERNO

UNE-EN 331 y UNE 60718



REFERENCIA	MEDIDAS	PRECIO
7820147100	20/150- 20/150 DN10	18,90 €
7820157100	1/2-1/2 DN10	18,90 €

LLAVE INTERIOR CON PATAS, CON BLOQUEO Y CROMADA

UNE-EN 331 y UNE 60718



REFERENCIA	MEDIDAS	PRECIO
7820140100	20/150- 20/150 DN10	9,40 €
7820150100	1/2-1/2 DN10	9,10 €
7820150200	3/4-3/4 DN10	13,90 €

LIMITADOR DE CAUDAL M-H

UNE 60719



REFERENCIA	MEDIDAS	PRECIO
7820156101	1/2 - 1/2	12,74 €

05. ACCESORIOS GAS NATURAL



ESPIROMETÁLICO INOX CON VÁLVULA DE SEGURIDAD



REFERENCIA	MEDIDAS	PRECIO
5021000000	1/2-1/2 (1 m.)	52,72 €

TOMA HEXAGONAL SOLDAR



REFERENCIA	MEDIDAS	PRECIO
4641800000	12 mm - Rosca 1/8	1,03 €

PURGADOR ROSCA



REFERENCIA	MEDIDAS	PRECIO
4601800000	Rosca 1/8	1,08 €

BOQUILLA ROSCADA



REFERENCIA	MEDIDAS	PRECIO
4307800000	Rosca 7/8	4,40 €

PURGADOR SOLDAR



REFERENCIA	MEDIDAS	PRECIO
4611200000	12 mm	1,10 €
4611500000	15 mm	1,50 €

TOMA PETERSON



REFERENCIA	MEDIDAS	PRECIO
4630000000	Rosca 1/4	2,85 €

06. ELECTROVÁLVULAS Y DETENCIÓN



· Las válvulas de solenoide para gas están diseñadas para ser combinadas con un sistema de detección de gas. Cortan la salida principal al detectar una situación de emergencia cortando el flujo de gas en situaciones de peligro.

ELECTROVÁLVULAS DE REARME MANUAL Normalmente cerradas

Presión de entrada máxima: 500 mbar. Protección IP65.



REFERENCIA	ALIMENTACIÓN (VAC)	PE (MBAR)	CONEXIONES	MATERIAL	PRECIO
112670	230	<550	Hembra 1/2"	Bronce	110,68 €
112671	230	<550	Hembra 3/4"	Bronce	110,68 €
112672	230	<550	Hembra 1"	Bronce	126,64 €
112673	230	<550	Hembra 1 1/4"	Bronce	201,40 €
112674	230	<550	Hembra 1 1/2"	Bronce	201,40 €
112675	230	<550	Hembra 2"	Bronce	242,92 €

ELECTROVÁLVULAS DE REARME MANUAL

Normalmente cerradas



Presión de entrada máxima: 6 mbar. Protección IP65.

REFERENCIA	ALIMENTACIÓN (VAC)	PE (MBAR)	CONEXIONES	MATERIAL	PRECIO
112800	230	<6	Hembra 1/2"	Bronce	109,93 €
112801	230	<6	Hembra 3/4"	Bronce	109,93 €
112802	230	<6	Hembra 1"	Bronce	163,03 €
112803	230	<6	Hembra 1 1/4"	Bronce	236,46 €
112805	230	<6	Hembra 2"	Bronce	269,14 €

DETECTOR DE GAS FIDEGAS



Alimentación (Vcc) 12/24.
UNE 60601.

REFERENCIA	TIPO	PRECIO
112860	Sensor Gas Natural	CONSULTAR
112861	Sensor de Propano	CONSULTAR
112862	Sensor de Butano	CONSULTAR

CENTRAL DE DETECCIÓN INDUSTRIAL-COMERCIAL



Alimentación (Vac) 230.
UNE 60601.

REFERENCIA	TIPO	SENSOR REMOTO	PRECIO
112844	Fidegas CA-2	2 Tipo S/3	CONSULTAR
112845	Fidegas CA-4	4 Tipo S/3	CONSULTAR
112846	Fidegas CA-8	8 Tipo S/3	CONSULTAR

07. COMPLEMENTOS DE GAS



SOPORTE CONTADOR GAS G-4 (LATERAL)



UNE 60495.

REFERENCIA	MEDIDAS	PRECIO
5352000000	160 mm	4,02 €
5357000000	110 mm	4,35 €

SOPORTE CONTADOR GAS G-4 (FRONTAL)



UNE 60495.

REFERENCIA	MEDIDAS	PRECIO
5351000000	160 mm	3,93 €
5356000000	110 mm	4,50 €

SOPORTE TEJADILLO G-4

UNE 60495-2.
Inox con racores 7/8 estancos.



REFERENCIA	MEDIDAS	PRECIO
4351000000	160 mm	48,23 €

ADAPTADOR SOPORTE TEJADILLO

UNE 60495-2. Inox con racores 7/8 estancos.



REFERENCIA	MEDIDAS	PRECIO
4352000000	160 mm	16,53 €

TEJADILLO CONTADOR G-4



REFERENCIA	MEDIDAS	PRECIO
5370100000	Frontal 300x288x1	7,71 €
5370200000	Lateral 340x230x1	7,12 €

CONDICIONES DE VENTA

PRECIOS

- Precios exclusivos para clientes profesionales, IVA no incluido.
- Ofertas válidas hasta fin de existencias, cambio de tarifa o error.
- Nuestros precios pueden ser variados sin aviso previo.

PEDIDOS

- Cualquier condición por el comprador que no se ajuste a nuestras condiciones generales de venta se considera nula, salvo que haya sido aceptada previamente por nosotros por escrito.
- Los pedidos aceptados no podrán ser anulados cuando se haya realizado la expedición del producto o cuando no se trate de material disponible en stock (pedido única y exclusivamente para el comprador).

ENTREGAS

- Los plazos de entrega que figuren en nuestras aceptaciones de pedido, serán meramente orientativos.
- El incumplimiento del plazo de entrega, no será causa en ningún caso, de reclamación alguna por parte del comprador.
- Los retrasos de entrega que no sean directamente imputables, no serán causa justificada para la anulación por parte de comprador.

ENVÍOS

- La mercancía viaja siempre por cuenta y riesgo del comprador.
- Cualquier reclamación deberá hacerse por escrito en un plazo no superior a las 48 horas siguientes a la recepción de la mercancía.

CONDICIONES DE PAGO

- Las ventas se efectuarán al contado en nuestras oficinas de A Coruña, salvo que se conceda crédito al comprador, en cuyo caso se hará efectivo en el plazo estipulado expresamente.
- El impago a su vencimiento de cualquier efecto o recibo, conllevará la inmediata suspensión de suministro y servicios.
- Toda devolución de cualquier efecto o recibo, conllevará la inmediata suspensión de suministro y servicios.
- Toda devolución de cualquier efecto se le aplicará los gastos correspondientes, según nos informe el banco en cuestión, más el 1,5€ por gasto tramitación.

DEVOLUCIONES

- No se admiten sin nuestra previa autorización.
- Todo material devuelto, transcurridos 30 días de la fecha de la factura, sufrirá una deducción de un 10% en concepto de demérito y gastos de recepción, prueba e inspección.

PROPIEDAD DE LA MERCANCÍA

- Barreiro e hijos suministros S. L. (FYCAL) se reserva el derecho de la propiedad de la mercancía suministrada, hasta que el comprador no haya satisfecho totalmente el importe de la misma, en cuyo caso se considera en concepto de depósito y custodia. La mercancía podrá ser retirada por incumplimiento de pago en el plazo previamente estipulado.

IMPUESTOS

- Se aplicarán sobre el importe de la factura de acuerdo con la legislación vigente.



FONTANERÍA | CALEFACCIÓN | CLIMATIZACIÓN



A CORUÑA (CENTRAL)

T. 981 174 053
administracion@fycal.com

P.I. de Pocomaco
5ª Avenida, nº47
15190 - A Coruña

DELEGACIÓN VIGO

T. 886 129 073
vigo@fycal.com

Camiño A Raposeira-
Sárdoma 42, Nave E
36214 - Vigo

DELEGACIÓN CARBALLO

T. 981 732 813
carballo@fycal.com

P.I. de Bertoa
Volframio J-5
15100 - Carballo

DELEGACIÓN LUGO

T. 982 873 812
lugo@fycal.com

P.I. As Gándaras
E2 A2
27003 - Lugo

DELEGACIÓN OURENSE

T. 988 316 251
ourense@fycal.com

P.I. de Barreiros
Crta. N-525, km. 230
32915 - Ourense

 www.fycal.com

 [fycalcom/](https://www.facebook.com/fycalcom/)

 [company/fycal/](https://www.linkedin.com/company/fycal/)